TOM BRAKS

No
115

150 KURUŞ

TAY YAYINLARI

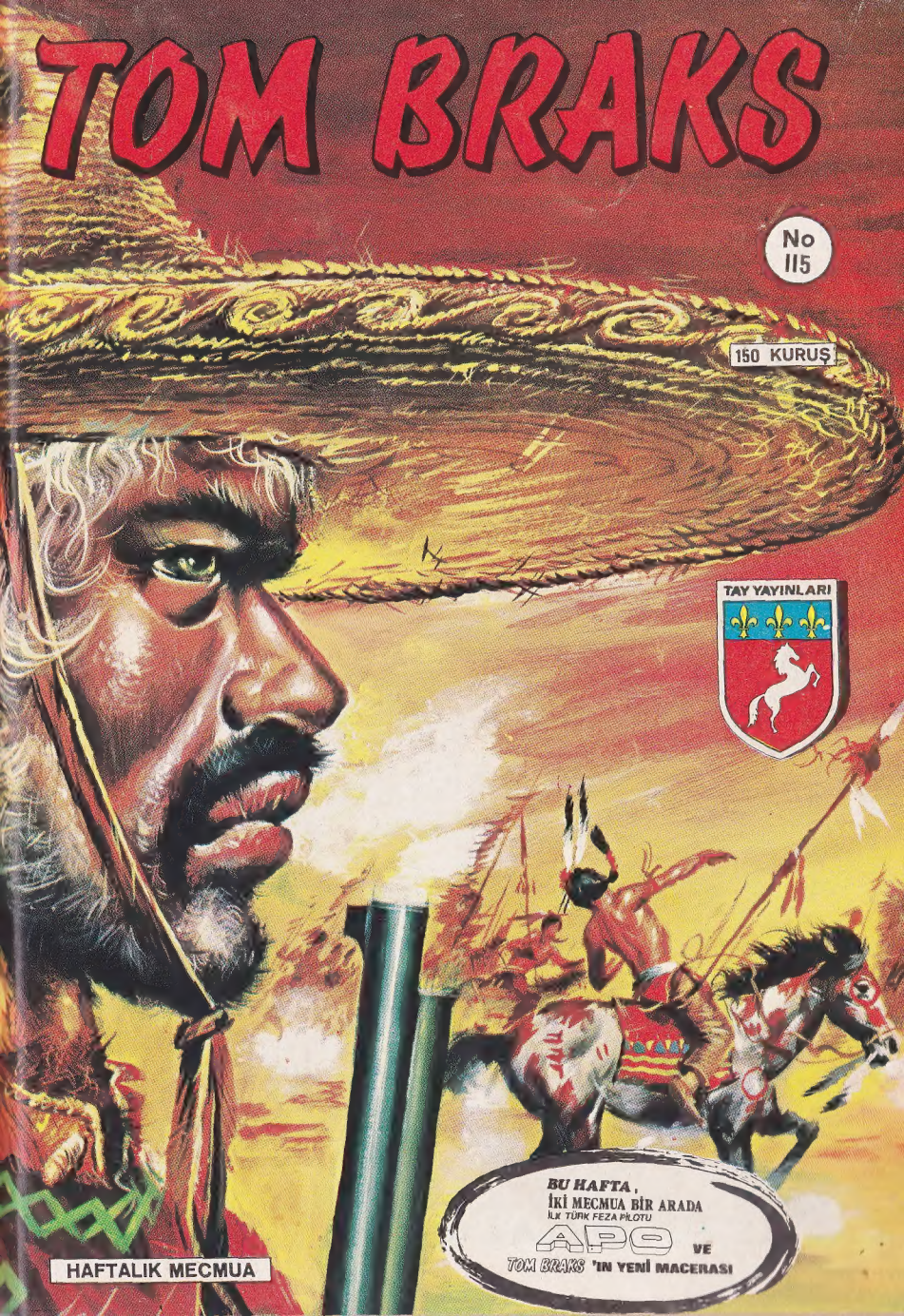

BU HAFTA,
İKİ MECMUA BİR ARADA
İLK TÜRK FEZA PİLOTU
APO VE
TOM BRAKS 'IN YENİ MACERASI

HAFTALIK MECMUA

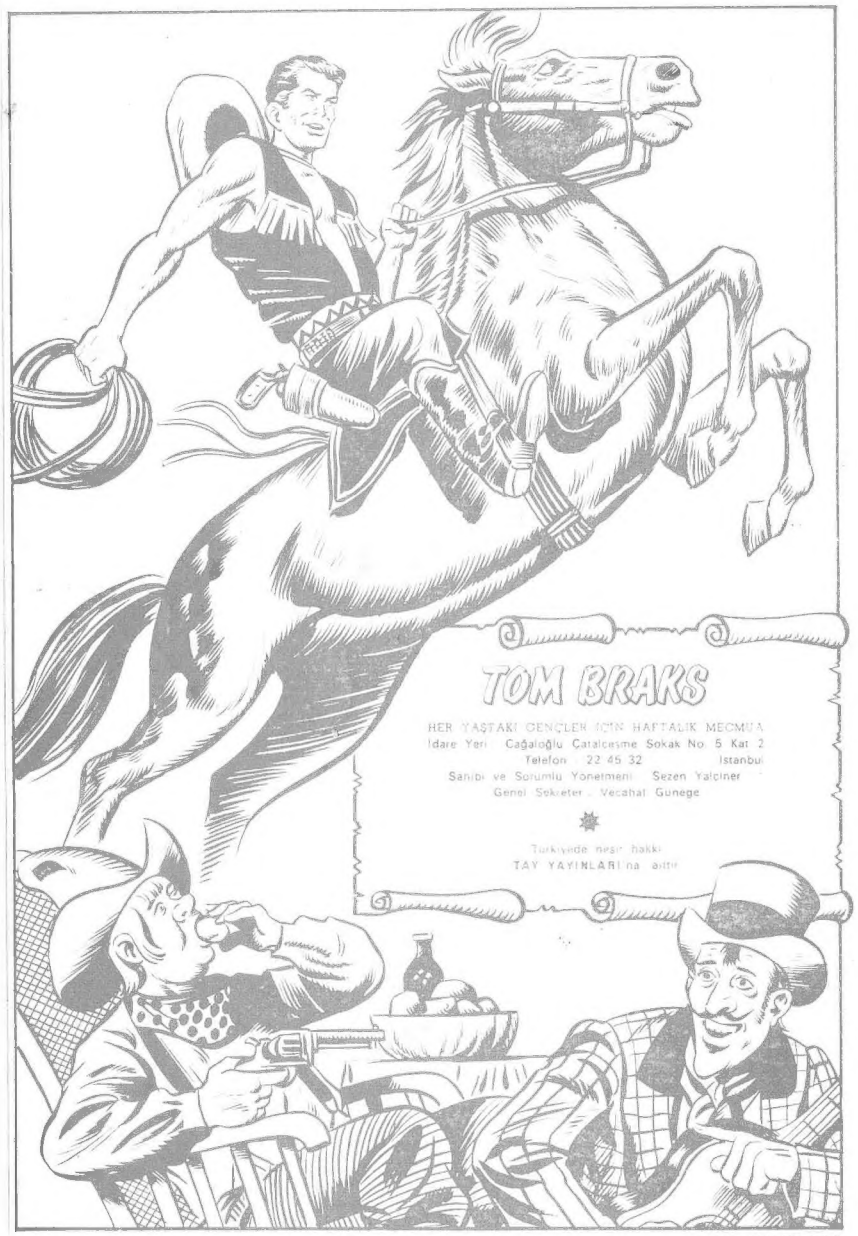
TOM BRAKS
HER YAŞTAKİ GENÇLER İÇİN HAFTALIK MECMUA
İdare Yeri Cağaloğlu Çatalçeşme Sokak No. 5 Kat 2
Telefon 22 45 32 İstanbul
Sahibi ve Sorumlu Yönetmeni Sezen Yalçiner
Genel Sekreter Vecahat Günege
Türkiyede nesir hakkı
TAY YAYINLARI'na aittir

KAPAK BASKISI ÇİFTİN OFSET 27.32.87

TOM BRAKS

ŞAHİT KİM?

KASABANIN BANKASINI SOYUP MÜDÜRÜ ÖLDÜREN VE TAPLİN ADLI MEMURU YARALAYAN HAYDUTLAR SUÇU LEONARD ADINDA BİRİNİN ÜZERİNE ATARLAR.. ŞERİF LEONARD'IN PEŞİNE DÜŞER...LEONARD'IN MASUMİYETİNE İNANAN TOM BRAKS İSE HAYDUTLARI YAKALAR..DAHA SONRA BANKADAKİ HADEME NUVOLA'YI SORGUYA ÇEKEREK SOYGUN SIRASINDA LEONARD'IN BANKADA OLMADIĞINI ÖĞRENİR.

№ 115

MAALESEF HAYIR! YÜZÜMÜZ DUVARA DÖNÜKTÜ! BAŞIMA KİMİN VURDUĞUNU DAHİ FARKEDEMEDİM!
KAÇ KİŞİ OLDUKLARINI SÖYLİYEBİLİR MİSİN? İKİ Mİ YOKSA ÜÇ KİŞİ Mİ?..
EMİN OLMAMAKLA BERABER SANIRIM ÜÇ KİŞİ İDİLER..
AKLINIZA YENİ BİR ŞEYLER GELİRSE BENİ HABERDAR EDİN!
MERAK ETME TOM BRAKS!
YARIM SAAT SONRA OTELDE..
SICAK BANYO VE BİR KAÇ SAATLİK UYKUDAN SONRA FORMA GİRERİM.
UZUN ZAMANDIR İYİ BİR UYKU UYUMADIM..
KEYFE BAK!
115-4

TOM BRAKS BİRDEN İRKİLDİ..
VAY CANINA!
BİRİ KAPIYI ZORLUYOR!
KAPI YAVAŞ YAVAŞ AÇILDI..
BU SIRADA..
DAHA FAZLA DAYANAMADIM..
OH! TONTON! SEN MİSİN?
CAZİBENE KARŞI KOYAMIYORUM CAROLİNE!
CAZİBEME Mİ YOKSA KÖFTELERE Mİ?
HEM O, HEM ÖTEKİ..
KADINLARLA NASIL KONUŞULACAĞINI DA PEK BİLİRSİN!
115-5

SENİN GİBİ GÜZEL BİR KADINLA BERABER OLMAK BÜYÜK SAADET.. HELE MUTFAKTA OLURSA!
PEEEE PEEEEEEE
YİNE O BAŞ BELÂSI!
PEPEEEE
O SAKSOFONU ÖTTÜRMEKTEN VAZ GEÇ! KULAKLARIM SAĞIR OLACAK!
MÜZİKTEN HOŞLANMAZ MISINIZ BAYAN?
HAYIR! HOŞLANMAM!
FAKAT BU SAKSOFON ÇALMA MA MANİ TEŞKİL ETMEZ Kİ..
FAKAT TONTON..
PEEEE

HOŞLANMAYAN KULAKLARINI TIKAR..
DUYDUN MU? ŞUNA BİR DERS VER DE GÖRSÜN!
VERDİM BİLE! BİRAZ BEKLE BAK NE KADAR GÜLECEĞİZ..
PRRRR
NE OLDU BUNA?
HA!HA! DEMEDİM Mİ CAROLİNE?
SPLAFF!
PRRR
PEEEEEE
HA!HA! HA! HO!HO!HO!

HA!HA!HA! ÇOK KOMİK..
BÖYLE GÜLÜNCE DAHA DAYANILMAZ OLUYORSUN!

MUHAKKAK ÖPECEĞİM SENİ ?!
HEY YAKLAŞMA!

HA!HA!HA!
HO!HO!HO!

BU SIRADA TOM BRAKS'IN ODA KAPISI AÇILDI..

HAY ALLAH! ÇABUK KAPAT KAPIYI! ÇEREYANDA KALIP SOĞUK ALACAĞIM.

SENİNLE GECE KARANLIĞINDA BİR KERE KARŞILAŞTIK AMA YİNE DE TANIDIM SENİ!
BU ŞEKİLDE GELDİĞİM İÇİN ÖZÜR DİLERİM!

ÖZÜR DİLEMEYİ BIRAK ŞİMDİ ANLAT BAKALIM LEONARD!
OTELCİNİN YERİNDE OLMADIĞINI GÖRÜNCE SESSİZCE YUKARI ÇIKTIM..

HERKES SOYGUNUN TERTİPÇİSİ OLDUĞUMU SANDIĞI İÇİN ÇEKİNİYORUM.
YANİ DOĞRU DEĞİL Mİ BU?

HAYIR! YEMİN EDERİM HAYIR..
HIRSIZLARIN ÜÇÜ DE MÜDÜRÜ SENİN ÖLDÜRDÜĞÜNÜ VE BAY TAPLİN'İ DE YARALADIĞINI SÖYLÜYORLAR.!

İFTİRA! YEMİN EDERİM BANKAYA AYAK DAHİ BASMADIM!

O HALDE SUÇU NEDEN SANA YÜKLEMEK İSTİYORLAR?
İNTİKAM ALMAK İÇİN... İZAH EDECEĞİM!.

DİNLİYORUM!
GETEYE GİRMEYİ KABUL ETMİŞTİM, FAKAT TAM HAREKETE GEÇECEKLERİ SIRADA..
...CESARETİM KIRILDI!.. ADAMLARIN MUKAVEMETLE KARŞILAŞMALARI HALİNDE SİLÂHA BAŞVURACAKLARINI ANLAMIŞTIM..
VE SON ANDA BU İŞTEN VAZ GEÇTİM!
GETE EFRADI NASIL KARŞILADI KARARINI?
BENİ HAİNLİKLE İTHAM EDİP VURMAYA BAŞLADILAR..
BAYILTANA KADAR DÖVDÜLER! NE KADAR BAYGIN KALDIĞIMI BİLMİYORUM..
FAKAT O ARADA ONLAR BANKAYI SOYMUŞLAR!
KENDİME GELDİĞİMDE SİLÂH SESLERİ VE BAĞIRIŞMALAR DUYDUM! KORKUDAN AHIRA GİZLENMİŞTİM Kİ BABAMLA BERABER İÇERİ GİRDİNİZ!

İYİ AMA, ŞAHİT OLMADAN JÜRİ BUNLARA İNANMAZ..
TAM GARİN ÖNÜNDE ADAMIN BİRİ HADİSEYE ŞAHİT OLDU..
BİR PENCERENİN ARDINA GİZLENMİŞTİ.. KİM OLDUĞUNU BİLMİYORUM AMA ANLATTIKLARIMI DOĞRULAYACAK TEK KİMSE ODUR!
TUHAF! BAHSETTİĞİN ESRARENGİZ ŞAHİT BUGÜNE KADAR ORTAYA ÇIKMADI..
SUÇSUZ OLDUĞUMU BİLE BİLE TEVKİF EDİLMEMİ NEDEN İSTEDİĞİNİ ANLAYAMIYORUM..
BAHSETTİĞİN ŞAHİDİ BULMAM İÇİN SÖZÜMÜ DİNLEMELİSİN! ORTALIKTA DOLAŞMAKLA HAYATINI TEHLİKEYE ATIYORSUN! MAHKEME GÜNÜNE KADAR HAPİSHANEDE KALMAN DAHA İYİ..
FAKAT ŞERİF ÖLDÜRÜR BENİ.. ASILMAMI GÖRMEK İSTİYORMUŞ..
ARKADAN KONUŞANLARI SEVMEM LEONARD..!

ODANI GÖZ HAPSİNE ALMIŞTIM TOM BRAKS ! LEONARD'IN ERGEÇ SENİNLE TEMAS KURACAĞINI BİLİYORDUM!
ŞERİF!
NEDEN TEVKİF ETMEDİN ONU..?
BAŞKALARININ İŞİNE BURNUMU SOKMAMAMI İSTEYEN SEN DEĞİL MİYDİN!?
YARDIMINA İHTİYACIM YOK ARTIK BİR YERE KAÇAMIYACAK..
ÇOCUĞUN KILINA DOKUNMAYACAKSIN ŞERİF!
ÖYLE Mİ? HAKETTİĞİ CEZADAN KİMSE KURTARAMAYACAK ONU!
BUNA BEN MANİ OLACAĞIM..
DİNLE! ELİNİ LEONARD'A SÜRDÜĞÜNÜ DUYACAK OLURSAM PARALARIM SENİ.. ANLAŞILDI MI?
FAKAT!

FAZLA KONUŞMA!
PEKİ..PEKİ..
HAPSE GÖTÜREBİLİRSİN! FAKAT MAHKEME GÜNÜNE KADAR BAŞINA BİRŞEY GELİRSE KARIŞMAM..
MERAK ETME ONA İYİ BAKACAĞIM..
TOM BRAKS YALVARIRIM ŞAHİDİ BUL..!
BU SIRADA..
BİR MİLYON SULU KÖFTE..YİNE SAKSOFON CU..
PEEEPEEEEEE
DEFOL GİT! YOKSA KAZANI KAFANA YERSİN!
SPLASC!
AH!
HAYDİ ÇEK ARABANI..
YANINA BIRAKMIYACAĞIM BUNU!
HA!HA! KORKACAĞIMI SANIYOR-
MERAK ETME! NUVOLA'DAN BİLE DAHA DELİDİR..
NE? NUVOLA DELİ Mİ?

TABİÎ..! BİLMEYEN VAR MI?
BİR MİLYON ZEHİRLİ KÖFTE-ÖZÜR DİLERİM LİNE! LÂZIM.
CARO-GİTMEM

AZ SONRA..
BİLİYOR MUSUN NUVOLA DELİYMİŞ TANIKLIĞI KABUL OLUNMAZ.
LEONARD HESABINA KÖTÜ BİR DURUM! TEK ŞANİT O İDİ..

GEL NUVOLA'YI BULALIM-DELİLİĞİNDEN EMİN OLMALIYIZ!.

AZ SONRA..
GALİBA BURASI!.
HIM..PİS BİR KOKU VAR!

MÜTHİŞ! NUVOLA'NIN EVİNDEN GELİYOR!.
TOC TOC

OH! SİZ MİSİNİZ? GELİN SİZ DE YEMEĞE BUYURUN!
SAĞOL! SAĞOL!

KASABALILARIN SENİN HAKKINDA NE DÜŞÜNDÜKLERİNİ BİLİYOR MUSUN?
TABİÎ.. DELİ OLDUĞUMU SÖYLERLER..
?!

BURNUM KOPACAK!
TUHAF!.. HİÇ DE DELİYE BENZEMİYORSUN!
İNSANLAR KÖTÜDÜR-KÖFTEYİ ÇOK SEVMEM DELİLİK MİDİR!?

SAÇMA! KÖFTEYİ BEN DE SEVERİM AMA DELİ OLDUĞUMU KİMSE İDDİA EDEMEZ..
SENDE Mİ SEVERSİN? GEL SANA TATTIRAYIM ÖYLEYSE-

ŞUNLARIN GÖRÜNÜŞÜNE BAK! HA!HA! KİM SEVMEZ BUNLARI..
?!
?!

BÜFENİN ÜSTÜNDEKİLER 1852 YILI İMALÂTI! KÖFTENİN EN LEZZETLİ OLDUĞU SENE İDİ..
EN GÜZELLERİ DOLAPTA SAKLI..

KUZEY-GÜNEY HARBİNDEN KALMA BUNLAR! TATMAK İSTER MİSİNİZ?

SEVGİLİ KÖFTELERİM..
SEVİMLİ BEYLER! NEREDESİNİZ?

ZAVALLININ BEYNİ DE KÖFTELERİ GİBİ KOKMUŞ..
HERİF KARAYI BİR IŞÜTMÜŞ Kİ SORMA!

AZ SONRA-
DEMEK NUVOLA DELİ.. ŞERİFİN NEDENİFADESİNİ ALMADIĞI ANLAŞILIYOR!

SOYGUN ESNASINDA LEONARD'IN BAYGIN OLDUĞUNU GÖREN BİRİ VARMIŞ..GARA DOĞRU GİDELİM, YOLDA ANLATIRIM..

GAR BURASI!
LEONARD'A GÖRE TANIK PENCERENİN ARKASINDA SAKLANIYORMUŞ..

GAR ŞEFİ BURADA OTURUYOR DEĞİL Mİ?
NEE?
OH! YETER ARTIK BE!

KENDİNİZİ KURNAZ MI SANIYORSUNUZ? YAPTIĞINIZ SOĞUK ŞAKALARA KİMSE GÜLMÜYOR ARTIK!

BİRŞEY ANLADINIZ MI?
BU ŞEHİRDE SADECE NUVOLA DEĞİL Kİ DELİ OLAN..

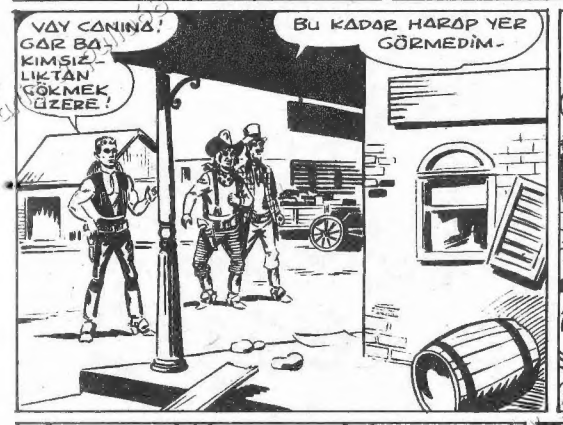
VAY CANINA! GAR BAKIMSIZLIKTAN GÖKMEK ÜZERE!
BU KADAR HARAP YER GÖRMEDİM.

AMANALLAH! BÖYLESİ DE BAŞIMA GELMEMİŞTİ..

BEN BİRŞEY GÖRMÜYORUM!
NASIL OLUR? RAYI OLMAYAN GAR GÖRÜLMÜŞ ŞEY DEĞİL..
VAY CANINA! BARON HAKLI-

DOĞRU..
BU GAR NE İŞE YARAR PEKİ..?
HA! HA! İZAH EDEYİM..

ON SENE EVVEL BURADAN DEMİR YOLU GEÇİRİLECEKTİ.. GAR İNŞA EDİLDİKTEN SONRA DA PLÂN DEĞİŞİNCE BİNA BÖYLECE KALDI..
HİÇ KULLANILMADI!. YABANCILAR BU KONUDA HEP BİZE TAKILIRLAR..
DEMİNKİ ADAMIN NEDEN KIZDIĞI ŞİMDİ ANLAŞILIYOR..
GARDA KİMSE OTURMAZ MI?
HAYIR.. İNŞAATI YAPAN, BURADAN TREN GEÇMİYECEĞİNİ ÖĞRENİNCE İNTİHAR ETTİ..
VE O ZAMANDAN BERİ DE KİMSE GİRMEDİ İÇERİ..
KİLİDİN UZUN ZAMAN KULLANILMADIĞI TUTTUĞU PASTAN BELLİ..
DEMEK OLUYOR Kİ İÇERDEN DIŞARISINI SEYRETMEK MÜMKÜN DEĞİL!
İYİCE EMİN OLMAK İÇİN İÇERİ GİRELİM.. LEONARD'IN DEDİĞİ DOĞRU İSE BİR İZE RASTLARIZ!
BANG! BANG!

AMAN ALLAH!
BAKIN!
BİR MİLYON KİMYONLU KÖFTE.
ŞAYET BU SANDIKLAR, BİNANIN İNŞA EDİLDİĞİ TARİHTEN KALMA OLSAYDI ÜSTLERİNDE BİR PARMAK TOZ OLURDU..
İÇİNDE NE VAR ACABA?
BEN DE ŞU MEŞHUR PENCEREYE BAKAYIM..
EVET.. AYAK İZLERİ VAR.. YAKINDA BİRİ GELMİŞ BURAYA..
DEMEK LEONARD'IN SÖYLEDİKLERİ YALAN DEĞİL..
BİRŞEYLER BULABİLDİNİZ Mİ?
GEL DE BAK!
ŞAŞIRACAKSIN!

VİSKİ DEPO ETMİŞLER!
TADI DA BERBAT..

BU DERECE KÖTÜ ALKOLÜN BİR TEK ALICISI VARDIR-
HAKKIN VAR! BUNU KIZILDERİLİLERDEN BAŞKASI SATIN ALMAZ-.
ARKADAŞLAR! BAKIN!

BU SANDIKLAR DA TIKA BASA SİLÂH DOLU!

ŞÜPHE KALMADI.. KAÇAKÇILAR METRUK BİNAYI DEPO HALİNE GETİRMİŞLER!.
SİLÂH TİCARETİ YAPABİLMEK İÇİN HALÂ KIZILDERİLİLERİ BEYAZLARA KARŞI KIŞKIRTAN
ŞEBEKELER VAR DEMEK.

SUSUN! BİR SES DUYDUM-

KÖR ŞEYTAN!
SLAM!

VAY CANINA! MU HAKKAK YAKALAMALIYIM ONU..

BİR MİLYON KOKMUŞ KÖFTE! ALLAH VERE DE TOM BRAKS YAKALASA.. ESRARI BAŞKA TÜRLÜ ÇÖZEMİYECEĞİZ..

AH.. AGH!
İSTEDİĞİN OLDU.. GALİBA TOM BRAKS ADAMA YETİŞTİ..

TESLİM OLUYORUM- NE OLUR VURMA!
PEKALÂ! BOŞUNA KAN DÖKMEYELİM O HALDE!
HAYRET.. MUKAVEMET ETMEDEN TESLİM OLDU!
NE? SEN Mİ?
TANIYOR MUSUN ONU TON-TON..?
TANIMAZ OLUR MUYUM? PİS BİR HUYU VAR.. MİLLETİN KULAĞINI RAHATSIZ EDİYOR-
SAÇMALIYORSUN YİNE!
NE YAPIYORDUN BURADA?
BU..BURADA ÇALIŞIRIM! DEPOCUYUM-
HERŞEYİ ANLATACAĞIM. VİCDAN AZABI ÇEKİYORDUM.. İTİRAF ETMEKLE RAHATLIYACAĞIM..
VİCDANI BİR KENARA BIRAK DA SADE DE GEL!
VAZİFEM BU GÖRDÜĞÜNÜZ MALLARIN HESABINI TUTMAKTAN İBARET-

BU MALLAR BANA KAÇAK GİBİ GELDİ, DOĞRU MU?
KÖTÜ KALİTE ALKOL VE KULLANILMIŞ SİLÂHLARLA DOLUDUR BURASI- KIZILDERİLİLERE SATILIR!..
TAHMİN ETMİŞTİK-
KIZILDERİLİLERE TESLİM EDİLEN MALLARIN HESABINI TUTARIM.. GELİN!
AZ SONRA YERALTI GEÇİDİNİN ÇIKIŞINDA...
GEÇİDİN AĞZI ÇALILARLA GİZLENMİŞTİR- MALLARI BURADAN ÇIKARTIRIZ!
BELLİ, YERDE TAZE TEKERLEK İZLERİ VAR..
BU TİCARETİN KIZILDERİLİLERİN AYAKLANMASINA..
SEBEP OLDUĞUNUN FARKINDA MI-SIN..?
EVET.. VİCDAN AZABI ÇEKMEMİN SEBEBİ DE BU..
ÖYLEYSE NEDEN NAMUSLU BİR İŞ ARAMIYORSUN?..
GERÇEĞİ ÖĞRENDİĞİMDE AYRILMAK İSTEDİM FAKAT ÖLÜMLE TEHDİT ETTİLER..

BANKA SOYGUNUNUN ALTINDAN SİLAH KAÇAKÇILIĞI ÇIKACAĞI AKLIMDAN GEÇMEZDİ..
BELKİ SOYGUN HAKKINDA BİR BİLDİĞİ VARDIR.
SOYGUN GÜNÜ GARDA MIYDIN?
EVET..GÜRÜLTÜ DUYUNCA PENCEREYE YAKLAŞTIM! ÜÇ KİŞİ LEONARD'I DÖVÜYORDU-
BAYGIN VAZİYETTE BIRAKIP BANKAYA GİTTİLER.. LEONARD KENDİNE GELMEDEN SOYGUN BİTMİŞTİ-
AMANALLAH! NİHAYET LEONARD'I KURTARACAK TANIĞI ELDE ETTİK-
ONU KURTARMAK İÇİN NEDEN HAREKETE GEÇMEDİN?
MAHKEMEDE TANIKLIK ETMEK, GETENİN MEYDANA ÇIKMASI DEMEKTİ..
FAKAT HERŞEYİ AÇIKLAMAYA KARAR VERMİŞTİM, BİR MASUMUN CEZALANMASINA TAHAMMÜL..
GEL! AÇIKLAMANI ŞERİFE YAPSIN!

BU GARI DEPO OLARAK KULLANMAK DAHİYANE FİKİR..
ŞERİF İMKÂNI YOK FARKEDEMEZDİ BUNU..
KENDİNİ O KADAR BEGENMİŞ Kİ, BURALARDA SİLÂH KAÇAKÇILIĞI YAPILACAĞINA İHTİMAL VERMEZ..
TONTON! ŞU SAKSOFON MESELESİNİ ANLATSANA MERAK ETTİM..!
OLUR! AMA ÖNCE ŞERİFİ GÖRELİM..
FAKAT ONLARI GÖREN KARANLIK YÜZLÜ BİRİ ATINI MAHMUZLADI..
OH..! TANRIM!
NE OLDU?
YÜZÜ KIREÇ GİBİ OLDU..
GÖRDÜLER BENİ.. SONUM GELDİ..
NELER SÖYLÜYORSUN?

BU ADAM SANA ÖNEMLİ ŞEYLER ANLATACAK ŞERİF-
KONUŞMASINI DİNLEMEK SAKSOFONUNU DİNLEMEKTEN İYİDİR!.
SEN DE Mİ DİNLEDİN ONU?
KASABADA DİNLEMEYEN Mİ KALDI..?
İFADESİNİ VERDİKTEN SONRA..
-GÖRDÜKLERİM BUNDAN İBARET ŞERİF!
BU İFADE İLE LEONARD'IN SERBEST KALMASI GEREKİYOR!
HOŞUMA GİTMEMEKLE BERABER YANILDIĞIMI KABUL EDİYORUM! LEONARD'I SERBEST BIRAKACAĞIM!.
BENİ ASIL KIZDIRAN,SENİN YİNE BASKIN ÇIKMAN.!
MÜHİM OLAN MASUM BİRİNİN KURTULMASIDIR..
ŞİMDİ ANLAT BAKALIM.. GETENİN REİSİ KİM..?
İSMİNİ BİLMİYORUM ŞERİF!.

BURALI DEĞİL! ARADA BİR GELİR,EMİR VERİP GİDER! YEMİN EDERİM BAŞKA BİRŞEY BİLMİYORUM-
O HALDE TEKRAR GELMESİNİ BEKLEYECEĞİZ..
ARTIK GELMEZ..İÇERİ GİRERKEN GÖRDÜLER BENİ..!
BU DA İDAM EMRİM ANLAMINA GELİR ZATEN!..
RİCA EDERİM BENİ MÜMKÜN OLDUĞU KADAR HAPİSTE TUTUN!
MERAK ETME ÖMÜR BOYU DA KALABİLİRSİN!
SANA GELİNCE YİRMİ YIL İÇERDE TUTMAK İSTERDİM! NE YAZIKKİ ÇIKARTMAYA MECBURUM!
ÇOK TEŞEKKÜR EDERİM TOM BRAKS!
TEŞEKKÜR ETME! NAMUSLU YAŞAYACAĞINA SÖZ VER YETER!

HAYATIMA YENİ DEN DÜZEN VERECEĞİME EMİN OLABİLİRSİN TOM BRAKS!
AFERİN! ŞİMDİ GİT BU GÜZEL HABERİ BABANA BİLDİR!
BİRAZ UYUMAK İSTİYORUM! YARIN KAÇAKÇILARIN PEŞİNE DÜŞERİZ..
ERTESİ GÜN HAPİSTE..
ESRARENGİZ ŞEFİ TARİF ETMEYE ÇALIŞ..
ŞEY.. KOLAY DEĞİL! FAZLA BİR HUSUSİYETİ YOK!
DEMEK TARİF EDEMİYECEKSİN.... YAZIK!
MAALESEF ÖYLE! TONTON, SENDEN BİR RİCADA BULUNABİLİR MİYİM..?
EVİMDEN SAKSOFONUMU GETİRİR MİSİN? ONSUZ OLAMAM!
OLUR.. ŞİMDİ GETİRİRİM!
SAKSOFON SESİNDEN NEFRET ETTİĞİNİ SANIYORDUM..
HAKLISIN! FAKAT O SESİ ŞERİFİN DİNLEYECEĞİNİ DÜŞÜNDÜKÇE ZEVKTEN UÇUYORUM-

BEN DE ŞERİFLE ÇENE ÇALAYIM!.
OLUR!
KONUŞACAK NE KALDI Kİ?
ÇETEYİ ORTAYA ÇIKARMAK İÇİN BİR PLÂNIM VAR! AMA BANA YARDIM ETMEN LÂZIM..
AZ SONRA TONTON SAKSOFONLA DÖNDÜ..
KENDİSİNİ GÖZLEYENLERİ FARKETMEDİ-
SHERIFF OFFICE
MUHASEBECİNİN SAKSOFONU..
HAPİSTEN ÇIKAR ÇIKMAZ ŞEF İNTİKAMINI ALACAK..
BİRKAÇ SAAT SONRA!
SHERIFF OFFICE
DİKKAT RUİZ, MUHASEBECİ ÇIKIYOR..
YALVARIRIM ŞERİF BENİ DIŞARI ATMA..
DEFOL DEDİM! MUHASEBECİLİK SUÇ SAYILMAZ..
SHERIFF OFFICE

ANLAMIYORMUSUN,TEHLİKEDEYİM!
BURASINI OTEL Mİ SANDIN? ÇEK ARABANI!
GÜNAYDIN BEYİM! NASILSIN?
SİZ.. OH!
HAVA GÜZEL BİR YÜRÜYÜŞ YAPALIM-
BİZİ GÖRDÜĞÜNE MEMNUN OLMADIN GALİBA?
ARKADAŞLIĞIMIZDAN HOŞLANMIYORMUSUN?
YÜRÜ BAKALIM!
NE-NE İSTİYORSUNUZ?
ŞEFE HESAP VERECEKSİN!
HESAPLARDA YANLIŞLIK YAPMIŞSIN, ŞEF ÇOK KIZDI..

BİR SAAT SONRA-
GELDİK!.
BURAYA İLK VE SON GELİŞİN OLACAK!.
YANILIYORSUNUZ... İZAH EDECEĞİM..
İZAHATI ŞEFE.. VERİRSİN YÜRÜ
DEMEK BİLDİKLERİNİ ŞERİFE ANLATTIN HA!
HAYIR! HAYIR DİNLEYİN..
BAK HELE MUHASEBECİNİN DİLİ TUTULDU..
KAPA ÇENENİ! HAİNLERİ ASLA AFFETMEM, ÖLÜMÜN BENDEN OLACAK..
MERHAMET..
ALÇAK, BARİ ERKEKÇE ÖLMEYE ÇALIŞ..
MERHAMET DİLİYORUM-
ANİ BİR HAREKETLE SAKSOFONDAN BİR SİLÂH PEYDAH OLDU..

..VE BİRDEN BİR PATLAMA DUYULDU..

AH!

BANG!

BAY TAPLİN SENDEN DAHA HIZLI SİLÂH ÇEKERİM..

!

!

YAKALAYIN!

AHH!

GENENE YEDİĞİN YUMRUK YETMEDİYSE MİDENE DE ESASLI BİR TEKME İNDİREBİLİRİM..

HAYIR YETER!

BASİT BİR MUHASEBECİDEN BUNU BEKLEMEZDİNİZ DEĞİL Mİ? ASLINDA SİLÂH KULLANMASINI DAHA İYİ BECERİRİM, ZİRA ADIM TOM BRAKS..

BU SIRADA DIŞARDA..

SİLÂH SESİ! TEŞKİLÂTIMIZ MUHASEBECİSİZ KALDI!

HA! HA!

ŞEFİN HAİNLERE TAHAMMÜLÜ YOKTUR..

MERAK ETMEYİN, HESABINIZA BEN BAKARIM!

?

ELLERİNİZİ KALDIRMAZSANIZ MUHASEBENİZİ HEMEN BURADA TUTARIM..

TOM BRAKS!

NEREDEN ÇIKTIN!?

AĞACIN ARKASINDAKİ HAYDUT HAREKETE GEÇMEYE HAZIRLANIRKEN..

!!

BİRDEN..

SİLÂHINI BIRAK..!

KÖR ŞEYTAN!

GALAKS APO

İLK TÜRK FEZA PİLOTU

BAYCO'NUN ZAFERİ

BANA BU ŞEKİLDE BAKMA-
YIN BAY APO!
NEE?

GEVEZELİĞİ BIRAKIN DA BU
KÜÇÜK MESELEYİ HEMEN
HALLETMEM İÇİN BANA DURUM
HAKKINDAKİ BİLGİLERİ
AKTARIN..
MM.- ÖYLE OLSUN
BAY "CO"

İNTERKOS UZAY GEMİSİNE BU HA-
RİKA ELEKTRONİK BEYNİ YERLEŞTİR-
DİĞİNDEN BERİ APO MAKİNEYLE
ÇATIŞIP DURUYORDU..

MIZIKÇILIĞI BIRAK
APO! ZAMANA UY-
MASINI BİL!
HA!HA!HA!
NE ZAMAN,
NE ZAMAN?

KENDİNİZİ BİR MAKİNENİN
ELİNE BIRAKMIŞSINIZ..!
BENİM ELİM
YOKTUR
BAY APO!
HA!HA!
HA!
2

GÖRDÜN YA, BAY "CO"
NE KADAR HAZIR
CEVAP..

GALAKS ELEKTRONİK BEYİNE
GEREKLİ BİLGİLERİ VERDİ...
BOZULMADAN ÖNCE MO-
TORLAR 8/07 AYARIN-
DAYDI.. SÜRAT: 10-5

DIŞ BASINÇ?
SIFIR-
DA..

PROBLEM ÇOCUKÇA!
SÜRAT 10-5, BASINÇ
SIFIR OLDUĞU ZAMAN
MOTOR AYARI 8/06
OLMALIDIR...

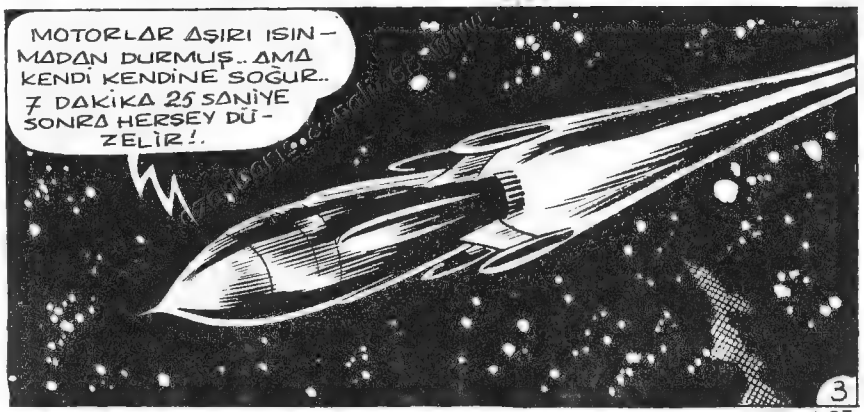
MOTORLAR AŞIRI ISIN-
MADAN DURMUŞ.. AMA
KENDİ KENDİNE SOĞUR..
7 DAKİKA 25 SANİYE
SONRA HERŞEY DÜ-
ZELİR!.
3

SEKİZ DAKİKA SONRA APO BAY "CO" NUN HER ZAMANKİ GİBİ HAKLI OLDUĞUNU KABUL ETMEK ZORUNDA KALDI.. GALAKS GEMİNİN KONTROLÜNÜ YENİDEN ELİNE ALDI..

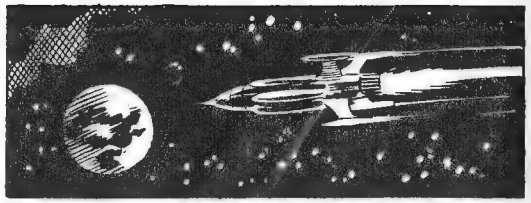

"ANTROPOS" GEZEGENİNE DOĞRU HIZLA İLERLEMEYE DEVAM ETTİ-

YALNIZ MAYMUNLARIN YAŞADIĞI BU GEZEGENE I. UZAY KOMANDO BİRLİĞİNİN İLK GİDİŞİ DEĞİLDİ..

FAKAT BU SEFERDE MAYMUNLARDAN BİRİNİ DÜNYAYA GÖTÜRMEKLE GÖREVLİYDİLER..

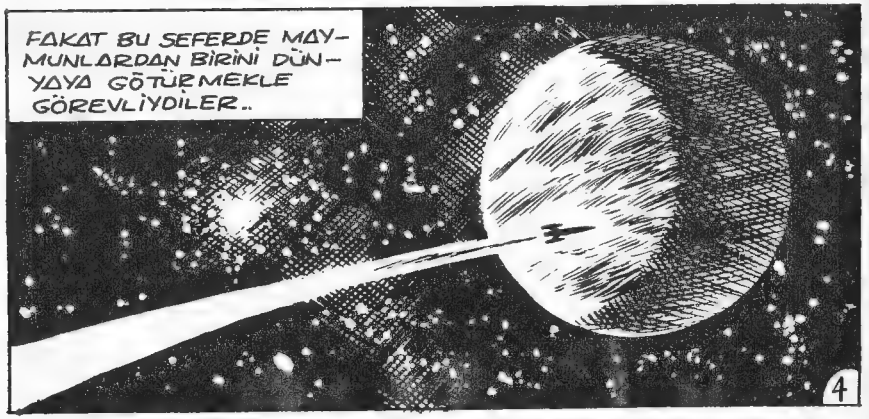

YANİ BENİM ZAMANIMDAKİ GİBİ ADAM KAÇIRACAĞIZ..

BUNUN DOĞRU OLMADIĞINI BİLİYORSUN APO..

MAYMUNLARI KIRIP GEÇİREN SALGIN HASTALIĞA ÇARE BULMAK İÇİN İNTERKOS ORGANİZMALARINI İNCELEMEK İSTİYOR!

DAHA ÖNCEKİ SEFERLERDE ESRARLI BİR HASTALIĞIN "ANTROS"LAR ARASINDA YAYILDIĞINI GÖRMÜŞLERDİ..

DOKTORLARIMIZ BU HASTALIĞIN SEBEBİNİ MUTLAKA BULUR.. AMA ANTROPOS GEZEGENİNDE YAPMALARINA İMKÂN OLMAYAN BİRÇOK TAHLİLE İHTİYAÇ VAR-

İŞTE BU YÜZDEN DÜNYAYA BİR "ANTROS" GÖTÜRMEMİZ GEREK,TAMAM MI?

TAMAM! ARTIK KARIŞMIYORUM

ZATEN BU GEMİDE HAKLI OLAN TEK KİŞİ BAY "CO"!.

APO ELEKTRONİK BEYİNE ÖFKELİ BİR BAKIŞ FIRLATTI..

GEZEGENE YAKLAŞMIŞLARDI... GALAKS İYİ BİLDİĞİ, İNİŞE ELVERİŞLİ BİR YERE DOĞRU PİKE YAPTI..

BU YOLCULUĞUN SİZİ FAZLA YORDUĞUNU İDDİA EDEMEZSİNİZ KAPTAN!

JANET DOLÇE GALAKS'LA ALAY ETMEKTEN BIKMIYORDU..

GENÇ ADAM CEVAP VERDİ..

GERÇEKTEN ÇOK TATLI YOLCULUKTU! YOLA ÇIKTIĞIMIZDAN BERİ HİÇ KAVGA ETMEDİK-

AMA İŞTE NİHAYET ZEHİRLİ OKLARINIZI FIRLATMAYA BAŞLADINIZ..

6

JANET'LE GALAKS'IN HİÇ DURMADAN KAVGA ETTİKLERİNİ HERKES BİLİRDİ..

AMA YİNE HERKES BİRBİRLERİNİ NE KADAR SEVDİKLERİNİ DE BİLİRDİ.. BELKİ DE BU YÜZDEN İNTERKOS MUZİP BİR ZEVKLE..

-- ONLARI BU ÇEŞİT SEFERLERE BİRLİKTE YOLLUYORDU-

EĞER ALAYLARINIZI KESMEZSENİZ MIZMIZ TAVUK..

..SİZİ YENİ BİR EMRE KADAR GEMİYE HAPSEDERİM!

BU ÇOK YANLIŞ BİR DAVRANIŞ OLUR, KAPTAN GALAKS!

!?!?

7

BİR "ANTROS"U YAKALAYIP GEMİYE GETİRMEK PEK KOLAY OLMAYACAK. KARŞILAŞABİLECEĞİNİZ GÜÇLÜKLER İÇİN JANET DOLÇE'YE İHTİYACINIZ OLACAK!
???

BAK, BEN SİZE DEMEDİM Mİ? BİZİM ZAMANIMIZDA DEDİKLERİ GİBİ, BAY "CO" NUN HER İŞE BURNUNU SOKMASI ŞART.!

FAKAT GALAKS, BAY "CO" NUN HAKLI OLDUĞUNU ANLAMIŞTI.. 'ANTROS'LARIN VAHŞİ VE SALDIRGAN OLDUĞUNU BİLİYORDU-
ONLARDAN BİRİNİ YAKALAMAK KOLAY DEĞİLDİ..
HAKLISIN! ÜÇÜMÜZ BİRLİKTE ÇIKARIZ!
8

BİRAZ SONRA..
İKİ MİL KUZEYİMİZDE BÜYÜK BİR ANTROS SÜRÜSÜ YAŞIYOR- HER ŞEY İYİ GİDERSE, ÜÇ SAAT İÇİNDE DÖNERİZ-

GEMİ SANA "EMANET CO"!

APO İÇİNİ ÇEKTİ.. ELEKTRONİK BEYİNE İNSAN GİBİ HİTAP EDİLMESİNE ÇOK KIZIYORDU..

AZ SONRA ÜÇ KOZMONOT ORMANIN ÜSTÜNDE YÜKSELEN YAYLAYA DOĞRU YÜRÜYORDU-
BİRKAÇ AY ÖNCE YAYLADA BİRÇOK ANTROS AİLESİ YAŞIYORDU-

NE KADAR YERLEŞME MERAKLISI OLDUKLARINI BİLİYORUZ.. ONLARI YİNE AYNI YERDE BULACAĞIMIZ MUHAKKAK..
9

BULMAK BİRŞEY DEĞİL, ASIL DERT YANLARINA YAKLAŞMAK..
JANET BİR ÖNCEKİ SEFERLERİNİ KASTEDİYORDU..

O SEFERDE YANLARINA YAKLAŞILINCA MAYMUNLAR YA KAÇMIŞLAR...
CREEK CREEEK...

..YA DA YAYLALARINA GİRİLMESİNE KARŞI ÇIKMIŞLARDI..
BRANG...
BRANG...

AMA ŞİMDİ YANIMIZDA BU VAR JANET! İŞLER DAHA KOLAY HALLOLUR!
10

ELİNDEKİ TABANCA UYUTUCU KAPSÜLLERLE DOLUYDU..
BİR ANTROS GÖRÜR GÖRMEZ TETİĞE BASARIZ.. HEMEN UYUR, BİZ DE ONU GEMİYE TAŞIRIZ..

BU SİLÂH ACI VERMEZ AMA ETKİLİDİR.!

ÜÇ ARKADAŞ ORMANIN DERİNLİKLERİNE DALDILAR...

BİR GRUP ANTROSUN UZAY GEMİSİNİN ÇEVRESİNDE PUSUYA YATTIĞINDAN HABERSİZDİLER..
!?!?

ANTROS'LAR DÜNYALILAR GEMİDEN İNDİĞİNDE ORTAYA ÇIKMAMIŞLARDI..
11

FAKAT ŞİMDİ MERAKLARINI YENEMİYORLARDI.. ARACIN İÇİNDE HÜKÜM SÜREN SESSİZLİK ÇOK DAVETKÂRDI..

TOC-TOC
!?!?

ANTROSLARIN EN CÜRETLİSİ KAPIYI ARALAMAK CESARETİNİ BULDU..
!?!?

..HİÇBİR TEHLİKE OLMADIĞINI GÖRÜNCE BİRKAÇ HEMCİNSİYLE BİRLİKTE KAMARAYA GİRDİ..
CREEEK! CREEK!..
CREEK...
12

MANİVELALARI VE KUMANDA DÜĞMELERİNİ MERAKLA SEYREDİYORLARDI..
CREEK... CREEK...
CREEEK...

DÜĞMELERLE OYNADIKLARI ANDA FELAKET BAŞGÖSTEREBİLİRDİ..
?! ?!

..ONLARI BİR DAHA DÜZELEMEYECEK ŞEKİLDE BOZABİLİRLERDİ.. BU DURUMDA KOZMONOTLARIN DÜNYAYA DÖNME İMKÂNI KALMAZDI..

...GEMİNİN KENDİLİĞİNDEN TAHRİP OLMASINA DA YOL AÇABİLİRLERDİ..
CREEK... CREEK...
CREEEK!
13

KOZMONOT'LAR KAYALIK VE MEYİLLİ YOLDA İLERLEDİKLERİ SIRADA GALAKS'IN KOLUNDAKİ ALICI VERİCİ KONUŞMA ARACI SES VERDİ..

GRRRR....

???

BEN "INT-1" UZAY GEMİSİNİN ELEKTRONİK BEYNİ.. GEMİYE CANLI VARLIKLAR GİRDİ..

?!

KUMANDA DÜĞMELERİNİ TAHRİP ETMELERİNDEN VE BENİM AKIM KABLOMU KOPARMALARINDAN KORKUYORUM..

!!!

DURUM ENDİŞE VERİCİYDİ.. DÜNYALILAR GEMİDEN EPEY UZAKTAYDI..

BİZ DÖNENE KADAR BİR FELÂKET OLABİLİR..!

GALAKS BİRDEN KARARINI VERDİ..

BİZİM YETİŞMEMİZE İMKÂN YOK "CO" SANA GÜVENİYORUZ!

????

14

İTİMADINIZA TEŞEKKÜR EDERİM KAPTAN GALAKS! ELİMDEN GELENİ YAPACAĞIM..

!!!

GEMİDE, ANTROS'LARDAN BİRİ KUMANDA TABLOSUNUN IŞIKLI DÜĞMELERİNE KOCAMAN BİR TAŞLA VURMAYA HAZIRLANIYORDU..

CREEEK..

TAM VURMAK ÜZEREYKEN..

KRAAAKKTHUUUU

???

ELEKTRONİK BEYİNDEN BİR SÜRÜ KORKUNÇ GIĞLIK YÜKSELDİ..

CRIIIIIKAAAAHH... GRRUUKKAAA...

15

GEMİDE YALNIZ OLDUKLARINI SANAN ANTROSLAR DEHŞETE KAPILDI..

CREEK... CREEK...

TELÂŞLA GEMİDEN İNDİLER..

VRATUUK... REEKKAA-AAAAH...

İKİ MİL ÖTEDE GALAKS'IN KONUŞMA ARACI YENİDEN SES VERDİ..

İSTİLÂCILAR MEYDANI TERKETTİ KAPTAN GALAKS!

ARAŞTIRMANIZA RAHATÇA DEVAM EDEBİLİRSİNİZ!

MERSİ "CO" SAĞOL!

!?!?

16

NE HABER APO? BUNA NE BUYURULUR? BAY "CO" TEHLİKEYİ BERTARAF ETMEYİ BAŞARDI! HERHALDE GELENLER ANTROS'TU..

PÖF.. O SALAK MAKİNE HERHALDE KENDİNİ TAHRİP ETMESİNLER DİYE HAREKETE GEÇTİ..

İHTİYAR APO'NUN BAY CO'YA FENA HALDE GAREZİ VARDI..

HAKSIZLIK EDİYORSUN APO.. NEDEN ŞUNU KABUL ETMEZSİN Kİ..

BEN BİRŞEY KABUL ETMEM!.. OHH-ŞURAYA BAKIN!

???

GEMİDEN KAÇAN ANTROS'LAR ORMANDAN FIRLADI..

17

HAYDİ GALAKS! TAM ZAMANI!.
GALAKS NİŞAN ALMIŞTI BİLE..
SHiPPPPP
HEDEF ALDIĞI YAVRU ANTROS BİRDEN YERE YIĞILDI
İŞTE UYUDU! ARTIK SAATLERCE UYANMAZ..!
AMA İŞ BU KADARLA BİTMİYOR, BAKSANIZA!
18

BÜYÜK BİR MAYMUN, YAVRU ANTROS'UN HAREKETSİZ VÜCUDUNU KUCAĞINA ALIYORDU..
YARALILARINI DÜŞMANA BIRAKMIYORLAR! BU ANTROSLAR BANA GİTGİDE DAHA SEMPATİK GÖRÜNÜYOR..
MAYMUNLARDAN BİRİ UYUYAN ANTROS'U SIRTINA ALMIŞTI.. HEPSİ BİRLİKTE YAYLAYA VARAN DİK YARI, ŞAŞIRTICI BİR ÇEVİKLİKLE TIRMANIYORDU..
CREEK! CREEK!
BİZİM UYKUCUYU YUKARI ÇIKIP ALMAK GEREK!
İSTERSENİZ BU KONUDA BAY "CO"NUN FİKRİNİ ALALIM..
19

İHTİYAR APO'NUN ALAYCILIĞI SİNİR BOZUCU BİR HAL ALIYORDU.. GALAKS DAYANAMADI..

KOZMONOTLAR DA YARI TIR-MANDI..

TAM BEKLEDİKLERİ GİBİ TAŞ YAĞMURUYLA KARŞILANDILAR!..

115-54

115-55

YİNE DE GÖRDÜKLERİ MANZARA DEHŞET VERİCİYDİ.. MAĞARA YÜZLERCE İSKELETLE DOLUYDU...

BU BİR ANTROS MEZARLIĞI OLMALI! HASTALIĞA TUTULANLARI BURAYA BIRAKIYORLAR..

ÜÇ ARKADAŞ TAM MAĞARADAN ÇIKARKEN, KARANLIKTA KEMİK TAKIRTILARI DUYULDU..

???

GALAKS DÖNÜP BİRKAÇ ADIM ATTI..

OOOOOHH!

22

115-56

İÇERİDE YAVRU ANTROS YATIYOR VE UYKUSUNDA HAFİF HAFİF İNLİYORDU..

!!

HEMCİNSLERİ ONUN HASTALANDIĞINI VE ÖLECEĞİNİ SANMIŞLAR! BURAYA BIRAKINERMİŞLER..

HER NEYSE BÖYLECE İŞİMİZ KOLAYLAŞTI..

APO, UYUYAN MAYMUNU SIRTINA ALDI..

ARTIK BİR GEMİYE DÖNMEK KALDI..

!!!

23

115-57

ANTROS'LAR KAYALARIN ARKASINA SAKLANMIŞ, DÜNYALILARIN HEMCİNSLERİNİ GÖTÜRÜŞÜNÜ GÖZETLİYORLARDI..

BU TÖRELERİNE AYKIRI BİR DAVRANIŞ OLMALIYDI.. ÇÜNKÜ HEPSİ ÖFKELİYDİ..
CREEK... CREEK...

BİRDEN ÇIĞLIK ÇIĞLIĞA HÜCUMA GEÇTİLER..
CREEEEEEKKKKKK

GALAKS VE JANET'LE İLGİLENMEYİP APO'YA YÖNELDİLER..
BİZİM ZAMANIMIZDA BUNA TARAF TUTMAK DENİRDİ..
24

TABANCANI ATEŞLE GALAKS!
YAPAMAM!.

APO'YU UYUTACAK OLURSAM ONU GEMİYE TAŞIMAMIZA İMKÂN YOK.

YAŞLI ADAM OT YIĞINLARI ARASINDA KAYBOLMUŞTU..
İMDAAT, İMDAAT....
??

ANTROS'LAR TUTSAKLARI İLE BİRLİKTE KAÇIYORDU..
ONLARI TAKİP EDELİM JANET.. BÜTÜN DERTLERİ APO İLE OLDUĞUNA GÖRE, BİZİM İÇİN KORKACAK BİRŞEY YOK!
25

AZ SONRA MAYMUNLAR İHTİYAR APO'NUN ÇEVRESİNDE TOPLANDILAR.

BİZİM ZAMANIMIZDA DEDİKLERİ GİBİ TAM BİR SAVAŞ KONSEYİ BU..

GERÇEKTEN DE ANTROS'LAR ARADA SIRADA BAĞIRARAK BİRBİRİNE DANIŞIYOR...

APO'NUN KADERİNİ KARARLAŞTIRIYORLAR!

?!

TUTSAĞIN EN KÜÇÜK HAREKETİNDE MAYMUNLAR ONU KABACA YERE YAPIŞTIRIYORDU.

VRANG!

BAY CO'YA BAŞVURSAK MI?

BRAVO JANET.. MÜKEMMEL BİR FİKİR.

GALAKS VERİCİYİ AĞZINA GÖTÜRDÜ.

ALO 'CO'! BEN GALAKS!

26

BİRDEN!

OOOOH!

VLANG!

İKİ ARKADAŞ DAHA KENDİNE GELMEDEN MAYMUN KONUŞMA ARACINI KAPIP KAÇTI..

!?!

NEŞEYLE ZIPLAYARAK HEMCİNSLERİNİN YANINA GİTTİ..

GREEK! GREEK!

HAYDİ BAKALIM BU ÇİTALAR ŞİMDİ DE TEÇHİZATIMIZA EL KOYUYOR..

MAYMUN GALAKS'I TAKLİT EDEREK VERİCİYE BAĞIRIYORDU..

GREEE... GREEEE...

27

ARACIN KONUŞTUĞUNU GÖRÜNCE KORKUYLA BAĞIRDI VE ONU YERE ATTI..
GRAAAA!
ALO! GALAKS! BEN CO..

NEREDESİNİZ KAPTAN? NEDEN CEVAP VERMİYORSUNUZ?
!?!?

ANTROSLAR BİR KARARA VARMIŞ OLMALIYDI.. TUTSAKTAN UZAKLAŞIYORLARDI..
???

JANET İLE GALAKS GERİ ÇEKİLMEK ZORUNDA KALMIŞTI..
ARTIK ATEŞ EDEBİLİRSİNİZ!
AMA TOPU, TOPU BEŞ MERMİM KALDI..
28

GALAKS ELİNDEKİ BEŞ UYKU MERMİSİNİ ATEŞLEDİ..
SSSHiiiPPP...

HER SEFERİNDE BİR MAYMUN SAATLERCE UYUMAK ÜZERE YERE YIĞILDI..

FAKAT GERİDE DÜZİNELERLE ANTROS VARDI..
CREEEK...

BUNLAR GİTTİKÇE AZARAK KOCA KOCA TAŞLAR ATMAYA BAŞLADI..
APO'YU TAŞA TUTTULAR!
29

APO'NUN ÇEVRESİNE YAĞMUR GİBİ TAŞ YAĞMAYA BAŞLADI..

VRANG!

ÇEVİK ADAM BİR KAYANIN ARDINA SIĞINDI..

VAY CANINA! BUNLARIN HER BİRİ KAFAMI PATLATMAYA YETER..

TAŞ YAĞMURU HİÇ DURMAKSIZIN SÜRÜP GİDİYORDU..

VRANG!

BUNLAR BİRKAÇ ADIM ÖTEDEKİ VERİCİYİ PARÇALAYABİLİRDİ..

ORADA NE OLUYOR KAPTAN GALAKS?

VRANG!

30

115-64

JANET İLE GALAKS DA GÜÇ DURUMDAYDI.. ANTROSLARDAN BİR GRUP DA ONLARIN PEŞLERİNE DÜŞMÜŞTÜ..

CREEK...

ÇIKTIKLARI TEPEYİ KUŞATIYORLARDI..

VRANG!

NİCE AZDILAR JANET.. ELLERİNDEN KURTULAMAYACAĞIZ!.

VRANG!

NEYSE Kİ HÜCUMA GEÇMEKTE TEREDDÜT EDİYORLAR..

FAZLA BEKLERLER Mİ?

31

115-65

APO İSE KAYANIN ARDINDA BÜZÜLÜP KALMIŞTI..
KAFALARI KIZINCA GELİP BENİ BURADAN ÇIKARIRLAR..

İMDADIMIZA GELECEK KİMSE DE YOK..YOK MU ACABA-
MMM.. MMM..

APO VERİCİYE BAKARKEN AKLINA BİR FİKİR GELDİ..
BELKİ CO, BİR ŞEYLER YAPABİLİR..

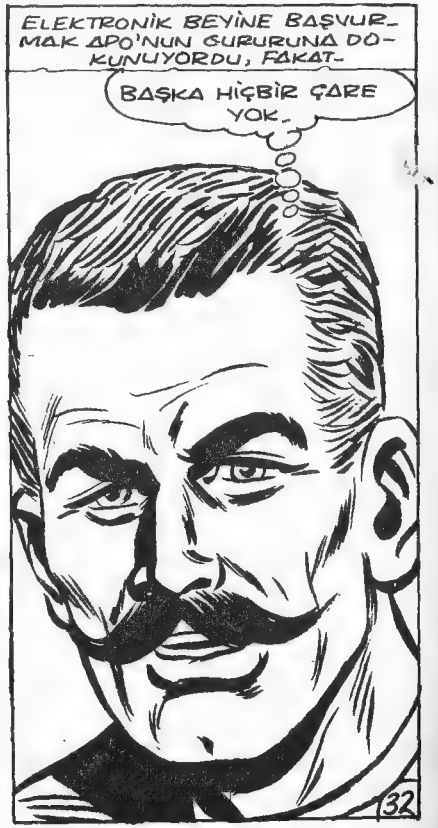
ELEKTRONİK BEYİNE BAŞVURMAK APO'NUN GURURUNA DOKUNUYORDU, FAKAT-
BAŞKA HİÇBİR ÇARE YOK-
32

ANSIZIN SIĞINDIĞI YERDEN FIRLADI, CİHAZA DOĞRU KOŞTU..
ZZZIIIPP..
ZZIIPP..

ONU ÇELE KAPIP YİNE KAYANIN ARKASINA DÖNDÜ..
KRAVÇ!

BEN APO! BEN APO! BURALARDA İŞLER YENGEN, CO!..
YENGEN Mİ? SÖZLERİNİZİ ANLAMIYORUM..

BİZİM ZAMANIMIZDA İŞLER KÖTÜ GİDİNCE, BÖYLE DERLERDİ..
DAHA AÇIK KONUŞUN APO!

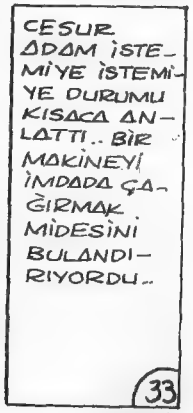
CESUR ADAM İSTEMİYE İSTEMİYE DURUMU KISACA ANLATTI.. BİR MAKİNEYİ İMDADA ÇAĞIRMAK MİDESİNİ BULANDIRIYORDU..
33

BU ARADA ANTROS'LAR DA TEPEYE SALDIRMAYA BAŞLAMIŞLARDI..

BU SEFER SONUMUZ GELDİ GALAKS!

CREEK... CREEK...

İKİ ARKADAŞIN SİLÂHI DA YOKTU.. BU HÜCUMA KARŞI KOYMALARI İMKÂNSIZDI-

CREEK... CREEK...

WANG

GALAKS YİNE DE DİRENİYORDU..

FAKAT ON EL ONU KISKIVRAK YAKALADI.. HER TARAFI KOPUYORDU SANKİ..

AAAAH!

JANET DOLÇE DE AYNI DURUMDAYDI..

AAAY.. BUNLAR BİZİ PARÇALAYACAKLAR.!

TAM BU SIRADA GÖKTE UZUN BİR ISLIK SESİ YAYILDI..

OOOH!

GALAKS DA ANTROS'LARIN ÜZERİNE PİKE YAPAN GEMİYİ GÖRMÜŞTÜ..

ZZZZZ!!!!!...

MAYMUNLAR FEZA GEMİSİNİ GÖRÜNCE ÇILGINA DÖNÜP KURBANLARINI BIRAKTILAR!

CREEK...

CREEE... CREEE...

"INT-1" YERDEN ON METRE YÜKSEKTE DURDUĞU ZAMAN ORMANDA KAYBOLMUŞLARDI BİLE...

KAÇARKEN UYKUDAKİ HEMCİNSLERİNİ DE BIRAKMIŞLARDI-
UUF..! TAM VAKTİNDE YETİŞTİ..
Ooo

GALAKS İLE JANET DOSTLARININ YANINA KOŞTU-
BAY "CO" BİZİ KURTARDI..

GEMİ BÜYÜK BİR USTALIKLA YERE İNMİŞTİ..
PEKİ AMA BAY CO'YA KİM HABER VERDİ?
EHM.. ŞEY.. ŞEY..
36

APO'NUN YÜZ İFADESİ HERŞEYİ AÇIKLIYORDU..
HA! HA! HA!

BAY CO'NUN "HER İŞE BURNUNU SOKMAKLA" FENA ETMEDİĞİNİ ANLAMIŞSINDIR ARTIK. HARİKA BİZİM ELEKTRONİK BEYİN, HARİKA!

AZ SONRA
PEKİ YERİMİZİ NASIL BULDUN CO?..
GEMİDEN AYRILIRKEN İKİ MİL KUZEYDE DEMİŞTİNİZ..

... BENİM GİBİ BİR MAKİNE İÇİN BU BİLGİ YETERLİYDİ!
BRAVO CO... BRAVO..!
37

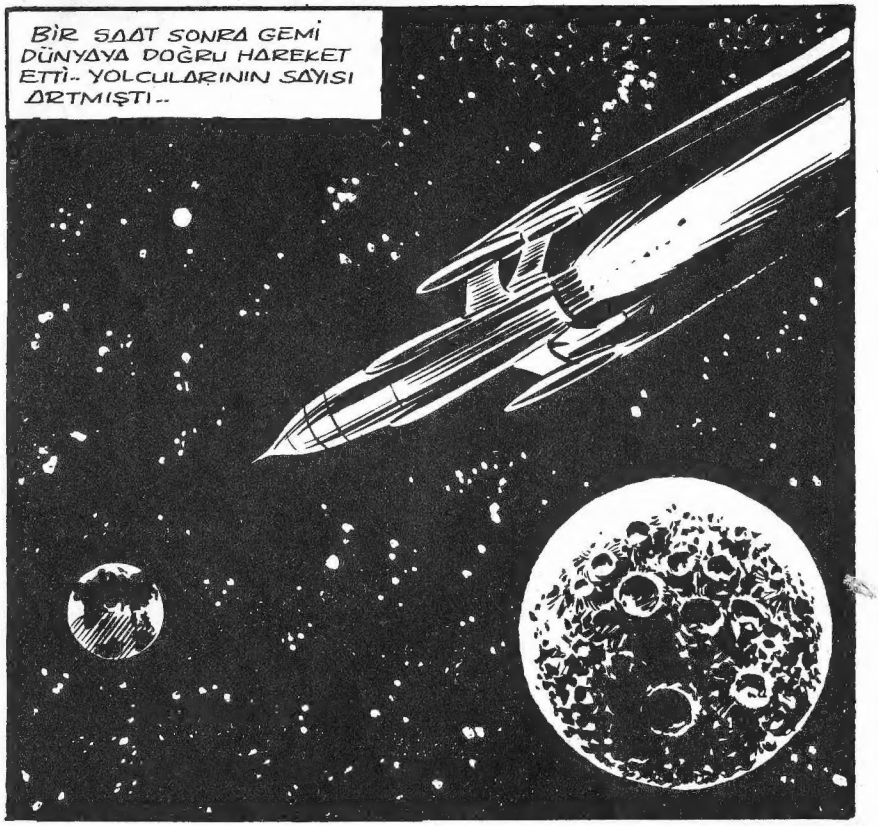
BİR SAAT SONRA GEMİ DÜNYAYA DOĞRU HAREKET ETTİ.. YOLCULARININ SAYISI ARTMIŞTI..

YENİ YOLCU KAMARANIN DİBİNDE DERİN DERİN UYUYAN BİR ANTROSTU..
BU KOBAY SAYESİNDE HEKİMLERİMİZ ANTROPOS GEZEGENİNİ KIRIP GEÇİREN HASTALIĞA BİR ÇARE BULURLAR..
38

NİTEKİM ÜÇ GÜN SONRA..
BU GRİPİ ANDIRAN BİR VİRÜS. İLÂCI ÇOK GEÇMEDEN BULUNUR!

..BÖYLECE BİNLERCE ANTROS'UN HAYATINI KURTARIRIZ.. SİZE ÇOK ŞEY BORÇLU OLACAKLAR DOSTLARIM!

GALAKS İLE JANET İNTERKOS ŞEFİNİ PEK DİKKATSİZCE DİNLİYORLARDI..
??
39

115-74

BASKI CİHAN MATBAACILIK KOLL. ŞTİ. 23.8.1971
☎ 273 45 - 26 73 14 İSTANBUL

TİMUR (1336 - 1405)

Türk-Moğol soyundan ünlü bir hükümdardır.Babası, Barlas adlı Türk kabilesinin reisi olan Togay adında bir Türktür. Annesi Tekin Hatun'dur. 1336 yılında Yeşilşehir (Keş) kasabasında dünyaya geldi.Baba tarafından soyu Cengiz Han'a uzanır.
Gençliğinde hırçın bir delikanlıydı. Ata biner,ok atar, ava çıkardı. Çetin ve aksi huyluydu. Bir gece baskını sırasında bacağından yaralanıp topal kalmıştır.Bu yüzden "Timurlenk" (Aksak Timur) diye anılmıştır. Çağatay hanlarından Kazgan Han'ın maiyetine girerek onun kızı Olcay Türkân Hatun ile evlendi. Bir müddet sonra Kazgan Han öldürülünce, suçluları cezalandırmak Timur'a düşmüştü.Bu vazifeyi gayet kısa zamanda başarı ile sonuçlandırdı. Bunun üzerine Çağatay Han, Timur'u tümen beyi yaparak 10.000 kişinin başına geçirdi. Gücünü ve nüfuzunu arttırdığı bir dönemde de,1369 yılında Belh şehrinde bağımsızlığını ilân etti.Bir süre sonra da Semerkant'ta bir kurultay toplayıp kendini hükümdar seçtirdi.
Timur hakan olduktan sonra,ilk fırsatta genişleme siyaseti uygulamaya karar verdi ve önce Altın Ordu Devleti'ni ortadan kaldırdı.İran ve Irak'ı da topraklarına kattı.Osmanlılar 'ın genişlemekte olduğu Anadolu'ya girdi.Yıldırım'la Timur'un orduları 20 Temmuz 1402 'de Ankara Çubuk Ovası'nda karşılaştılar.Bayezit yenildi ve esir düştü.Bu, savaş tarihinin önemli olaylarından biridir.Bu galibiyetinden sonra Timur, Osmanlı topraklarını eski beylerine taksim etti.36 yıl devletin başında hakan olarak kalan Timur'un bu yıllar içinde yapmış olduğu savaşlar ve kazandığı zaferler onu dünya çapında bir cengâver olarak tanıttı.Rusya'dan Hindistan'ın ortalarına kadar,Akdeniz'den Çin'e kadar bütün Asya'yı istilâ etti.
Timur,cesareti,aklı, insanları yönetmekteki yeteneği, büyük ruhsal gücü,askerlik sanatındaki ustalığı,tüm üstün nitelikleriyle dünyanın tek egemeni olmak isteyen yüce bir hükümdardı. Cengâver olduğu kadar ilim ve sanat sevgisi de olan Timur,"Tüzükât" adlı eserinde hayatını ve oğullarına nasihatlarını yazdı. 1405'de,ikiyüzbin kişilik bir ordu ile doğuya yeni bir savaşa hazırlanırken,69 yaşında öldü.

Her hakkı mahfuzdur kopya edilemez

TİMUR